



INSTITUTO MOREIRA DE SOUSA

Atendimento Educacional Especializado - AEE

CNPJ 07.134.752/0001-94

CNES 5362474

E-mail: projetos@institutomoreiradesousa.org.br

Site: www.institutomoreiradesousa.org.br



Prefeitura de
Fortaleza



RELATÓRIO DE ATIVIDADES

2022



INSTITUTO MOREIRA DE SOUSA

Atendimento Educacional Especializado - AEE

CNPJ 07.134.752/0001-94

CNES 5362474

E-mail: projetos@institutomoreiradesousa.org.br

Site: www.institutomoreiradesousa.org.br



Prefeitura de
Fortaleza



SUMÁRIO:

I- RELATÓRIO DO SETOR ADMINISTRATIVO

1- VISÃO GERAL DA INSTITUIÇÃO

1.1- HISTÓRICO DA INSTITUIÇÃO

1.2- IDENTIFICAÇÃO

1.3- DIRETORIA EXECUTIVA E CONSELHEIROS FISCAIS

1.4- DIAS E HORÁRIOS DE FUNCIONAMENTO

1.5- TÍTULOS, REGISTROS, INSCRIÇÕES E CERTIFICAÇÕES PÚBLICAS

1.6- MISSÃO

1.7- VISÃO DE FUTURO

1.8- VALORES

1.9- OBJETIVO GERAL INSTITUCIONAL

1.10- FINALIDADES ESTATUTÁRIAS

2- PERFIL DO USUÁRIO EM ATENDIMENTO

2.1- PÚBLICO BENEFICIÁRIO:

2.1.1- USUÁRIOS EM ATENDIMENTO EDUCACIONAL ESPECIALIZADO E CLÍNICO

2.1.2- USUÁRIOS POR IDADE / SEXO

3- QUANTIDADE DE USUÁRIOS ATENDIDOS POR BAIRRO

4- META QUANTITATIVA MENSAL ALCANÇADA NOS ATENDIMENTOS

5- PROGRAMAS E PROJETOS EXISTENTES NA ORGANIZAÇÃO

6- O INSTITUTO MOREIRA DE SOUSA EM BUSCA DOS OBJETIVOS SUSTENTÁVEIS

7- RELATORIOS DOS SETORES CLÍNICO E DE ATENDIMENTO EDUCACIONAL ESPECIALIZADO

7.1- FISIOTERAPIA

7.2- FONOAUDIOLOGIA

7.3- MÉDICO

7.4- PEDAGOGIA CLÍNICA E GERAL

7.5- PEDAGOGIA ESCOLAR (ATENDIMENTO EDUCACIONAL ESPECIALIZADO)

7.6- PSICOLOGIA

7.7- SERVIÇO SOCIAL



INSTITUTO MOREIRA DE SOUSA

Atendimento Educacional Especializado - AEE

CNPJ 07.134.752/0001-94

CNES 5362474

E-mail: projetos@institutomoreiradesousa.org.br

Site: www.institutomoreiradesousa.org.br



Prefeitura de
Fortaleza



7.8- TERAPIA OCUPACIONAL

I- RELATÓRIO DO SETOR ADMINISTRATIVO

1- VISÃO GERAL DA INSTITUIÇÃO

1.1- HISTÓRICO DA INSTITUIÇÃO:

O Instituto Moreira de Sousa, fundado em 1972, é uma OSC sem fins lucrativos. Registrado no CMAS, Certidão Municipal de Regularidade e Adimplência, Certidão Cadastral do Parceiro da Controladoria Geral do Estado do CE e CEBAS. Está situado à Av. Dr. Silas Munguba 4241, Serrinha, Fortaleza, CE.

Tem o objetivo de Habilitar, Reabilitar e prestar Atendimento Educacional Especializado a crianças e adolescentes a partir de 05 anos de idade que apresentem Deficiência Intelectual, Síndrome de Down, Autismo, TDAH. E, de 05 a 18 anos sem qualquer deficiência, mas que estejam apresentando Defasagem Escolar **ou que, de alguma forma, se beneficiem do trabalho realizado nesta OSC**, como está em nosso Estatuto.

O Instituto atende a uma população em situação de vulnerabilidade decorrente da situação econômica, privação e/ou fragilização de vínculos afetivos, relacionais e de pertencimento social e que moram, na sua maioria, na periferia de Fortaleza. Esta população se beneficia do atendimento altamente especializado, seja a nível de saúde (atendimento multidisciplinar), a nível pedagógico (AEE) ou socioassistencial (Arte-Tapeçaria e Reciclagem, Informática, Judô e reuniões semestrais temáticas, devolutivas ou de orientação). O trabalho desenvolvido é interdisciplinar e envolve o usuário, a família, a escola, as Unidades Básicas de Saúde e a comunidade, buscando recursos locais que proporcionem o desenvolvimento integral, facilitando, assim, o processo de inclusão das pessoas atendidas e trazendo soluções para as necessidades apresentadas por esta população.

O Projeto Semeando a Inclusão é o nome do Projeto de Trabalho da Instituição e, buscou a interdisciplinaridade no serviço disponibilizado aos usuários. Para tanto, conta com os setores de saúde com o atendimento pelo SUS (equipe multiprofissional formada por assistentes sociais, médica Psiquiatra [em breve um oftalmologista], psicólogos, fonoaudiólogos, fisioterapeutas, terapeutas ocupacionais, psicopedagogos), além de atendimento com cunho pedagógico por meio do AEE, de esporte [Judô], setor socioassistencial e cultural com orientação sistemática à família, Sala de Artes, Informática com Instrutores de Cursos, Recreadores, Serviços Administrativos, Auxiliares de Apoio, babás, entre outros. Somando-se a isto uma complementação alimentar (um lanche reforçado nos dias do atendimento).

Em 2007, através do Edital da Secretaria Municipal de Saúde de Fortaleza, foi aprovado para prestar serviço de habilitação pelo SUS, e, desde então participa dos Editais para continuar a fazer parte da rede de prestadores de serviço de saúde na modalidade ambulatorial em Fortaleza. Este



INSTITUTO MOREIRA DE SOUSA

Atendimento Educacional Especializado - AEE

CNPJ 07.134.752/0001-94

CNES 5362474

E-mail: projetos@institutomoreiradesousa.org.br

Site: www.institutomoreiradesousa.org.br



Prefeitura de
Fortaleza



SUS

Sistema
Único
de Saúde



trabalho veio para suprir uma necessidade no atendimento à população que necessita de Reabilitação Neuropsicomotora e não encontra este serviço na rede pública. Atendemos 523 pacientes através do convênio com o SUS, com mais de 8.000 procedimentos ambulatoriais mensais.

A coerência em suas ações, a transparência com os recursos de convênios e doações que são recebidas, somado ao trabalho de qualidade que é oferecido por esta entidade a uma população em situação de vulnerabilidade social, deram ao Instituto a credibilidade para firmar convênios e parcerias com Órgãos Governamentais (através de Editais ou por captação de recursos) e com a Sociedade Civil (através do telemarketing), tornando-se referência neste trabalho no CE.

O início do ano de 2022 foi marcado com o retorno dos Cursos que haviam parado com a Pandemia, assim como o esporte na figura do Judô e das atividades de Futsal e Psicomotoras.

As atividades de Atendimento Educacional Especializado - AEE que lentamente retornaram em julho de 2021, em 2022 entraram no ritmo normal.

Em janeiro de 2022, algumas providências, para evitar o contágio do Corana Vírus, permaneceram mesmo com o Decreto do fim da Pandemia, tais como o uso de máscara e o uso de álcool gel.

No ano de 2022 o Instituto Moreira de Sousa participou somente de dois Editais, sendo aprovado no MPCE / CEG / FDID, visto que os perfis dos Editais que apareceram não eram condizentes com a população atendida.

Recebemos em 2022 alimentações para os usuários através do Programa MAIS NUTRIÇÃO da SPS, e da TIJUCA ALIMENTOS o que nos permitiu fornecer alimentações diárias para os usuários e seus acompanhantes.

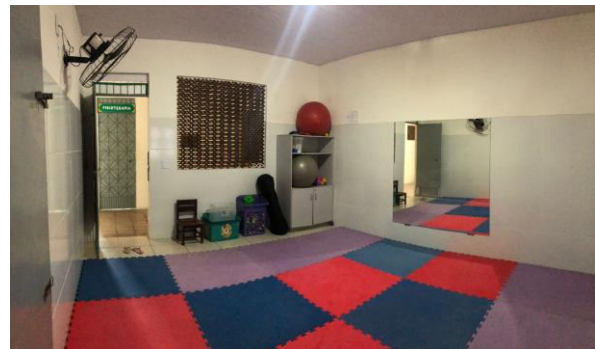



INSTITUTO MOREIRA DE SOUSA

Atendimento Educacional Especializado - AEE

CNPJ 07.134.752/0001-94

CNES 5362474

E-mail: projetos@institutomoreiradesousa.org.br

Site: www.institutomoreiradesousa.org.br



Prefeitura de
Fortaleza



Sistema
Único
de Saúde





INSTITUTO MOREIRA DE SOUSA
Atendimento Educacional Especializado - AEE
CNPJ 07.134.752/0001-94
CNES 5362474



Prefeitura de
Fortaleza



E-mail: projetos@institutomoreiradesousa.org.br
Site: www.institutomoreiradesousa.org.br

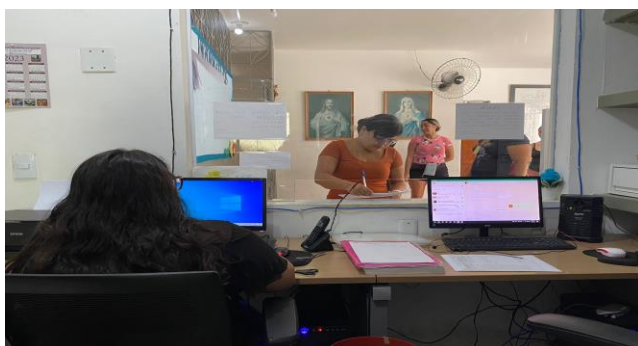



INSTITUTO MOREIRA DE SOUSA
Atendimento Educacional Especializado - AEE
CNPJ 07.134.752/0001-94
CNES 5362474



Prefeitura de
Fortaleza



E-mail: projetos@institutomoreiradesousa.org.br
Site: www.institutomoreiradesousa.org.br

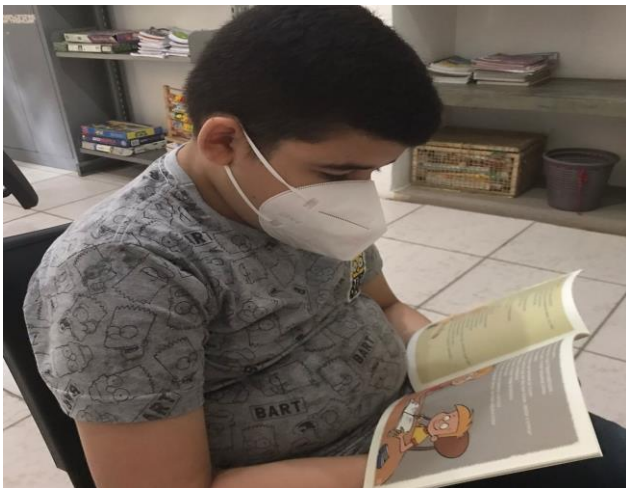



INSTITUTO MOREIRA DE SOUSA
Atendimento Educacional Especializado - AEE
CNPJ 07.134.752/0001-94
CNES 5362474



Prefeitura de
Fortaleza



E-mail: projetos@institutomoreiradesousa.org.br
Site: www.institutomoreiradesousa.org.br





INSTITUTO MOREIRA DE SOUSA

Atendimento Educacional Especializado - AEE

CNPJ 07.134.752/0001-94

CNES 5362474

E-mail: projetos@institutomoreiradesousa.org.br

Site: www.institutomoreiradesousa.org.br



Prefeitura de
Fortaleza





INSTITUTO MOREIRA DE SOUSA

Atendimento Educacional Especializado - AEE

CNPJ 07.134.752/0001-94

CNES 5362474

E-mail: projetos@institutomoreiradesousa.org.br

Site: www.institutomoreiradesousa.org.br



Prefeitura de
Fortaleza



Sistema
Único
de Saúde



1.2- IDENTIFICAÇÃO:

NOME: INSTITUTO MOREIRA DE SOUSA / **ENDEREÇO:** AVENIDA DR. SILAS MUNGUBA, 4241 NA SERRINHA – FORTALEZA – CE – CEP: 60.741-575 / **TELEFONE:** (85) 3299.1089

1.3- DIRETORIA EXECUTIVA E CONSELHO FICAL:

NOME DO DIRIGENTE	CARGO QUE OCUPA NA OSC
Clarke Moreira Leitão	Presidente
Francisco de Assis Alves de Lima	Vice-Presidente
Ilandia Lopes Lima	Secretária
Dayana da Silva Aquino	Tesoureira
Francisco Choles Filho	1ª Conselheiro Fiscal
Roberto de Oliveira Uchoa	2º Conselheiro Fiscal
Cleber Vieira Soares	3º Conselheiro Fiscal
José Newton B. Sá Junior	1º Suplente
Antônio Ricardo M. de Oliveira	2º Suplente
Dennis Luiz de Abreu	3º Suplente

1.4- DIAS E HORÁRIOS DE FUNCIONAMENTO:

DE SEGUNDA À SEXTA FEIRA DE 7:00 ÀS 11:00 E DE 13:00 ÀS 17:00

1.5- TÍTULOS, REGISTROS, INSCRIÇÕES E CERTIFICAÇÕES PÚBLICOS:

- Inscrito no Conselho Municipal de Assistência Social - CMAS - conforme Lei Federal Nº 8.742 de 07 de dezembro de 1993.
- Registrado no Fichário Central de Obras Sociais do Ceará - F.C.O.S.C. sob o Nº. 01.05.A. 633/1991.
- Registrado no Conselho Nacional de Assistência Social - CNAS - de acordo com o Processo 44006001088 de 18/10/2002.



INSTITUTO MOREIRA DE SOUSA

Atendimento Educacional Especializado - AEE

CNPJ 07.134.752/0001-94

CNES 5362474

E-mail: projetos@institutomoreiradesousa.org.br

Site: www.institutomoreiradesousa.org.br



Prefeitura de
Fortaleza



- Considerado de Utilidade Pública Municipal pela Lei Nº 4.234 de 25 de setembro de 1973.
- Considerado de Utilidade Pública Estadual pela Lei Nº. 9.745 de 28 de setembro de 1973.
- Considerado de Utilidade Pública Federal de acordo com a Portaria Nº. 1.582 de 23 de outubro de 2003.
- Certificado de Entidade Beneficente de Assistência Social (Atestado de Filantropia) de acordo com o Processo nº. 71010.003228/2003-31.
- Credenciado no Conselho de Educação do Estado do Ceará pelo Parecer nº. 0660/2007 de 06.11.2007.
- Registrado no Conselho Municipal de Defesa da Criança e do Adolescente – COMDICA - sob nº. 650/05.

1.6- MISSÃO:

Disponibilizar atenções específicas às pessoas com Deficiência Intelectual, Síndrome de Down, Transtornos Globais do Desenvolvimento (Autismo), Dificuldade de Aprendizagem ou a qualquer outra pessoa que se beneficie das ações na área da saúde, na área cultural, no esporte e lazer, na área socioassistencial e na área pedagógica de forma a assegurar um atendimento integral interdisciplinar que estimulará e facilitará a Inclusão Social, Escolar e Familiar da pessoa atendida.

1.7- VISÃO DE FUTURO:

Ser referência nacional no tratamento de Reabilitação da Pessoa com Deficiência (D.I.), Síndrome de Down, Transtornos Globais de Desenvolvimento (Autismo), Dificuldade de Aprendizagem e a todos que desta Organização necessitar, sendo reconhecido por todos os segmentos da sociedade.

1.8- VALORES:

A ética, a transparência, o respeito à diversidade, a responsabilidade no atendimento a todas as pessoas que necessitem do trabalho realizado nesta Organização Social, apresentando, para tanto, um serviço de qualidade que respeite as necessidades individuais do ser humano.



INSTITUTO MOREIRA DE SOUSA

Atendimento Educacional Especializado - AEE

CNPJ 07.134.752/0001-94

CNES 5362474

E-mail: projetos@institutomoreiradesousa.org.br

Site: www.institutomoreiradesousa.org.br



Prefeitura de
Fortaleza



SUS
Sistema
Único
de Saúde



1.9- OBJETIVO GERAL INSTITUCIONAL:

Estimular ações que levem ao desenvolvimento institucional (físico e humano) com a continuidade dos projetos que obtiveram respostas positivas no ano anterior e inovando com outros que possam assegurar as condições de desenvolvimento e melhoria da qualidade de vida da população, de forma a proporcionar o bem-estar social.

1.10- FINALIDADES ESTATUTÁRIAS:

Art.3º - O INSTITUTO MOREIRA DE SOUSA tem por finalidade: Atender e assistir de forma gratuita e permanente, dentro de sua capacidade física e financeira, a um número ilimitado de Pessoas com ou sem Deficiências, em qualquer idade, obedecendo aos princípios da universalidade dos atendimentos, da legalidade, impessoalidade, moralidade, publicidade, economicidade, da eficiência e os da filantropia, sem distinção de classe ou camada social, raça, sexo, credo ou cor, no intuito de integrá-las à sociedade e em defesa de sua cidadania, no processo de habilitação, de reabilitação, capacitação e inclusão, dentro das seguintes áreas de atuação:

- I - Assistência Social
- II - Saúde
- III - Educação
- IV - Esporte, Cultura e Lazer

2- PERFIL DO USUÁRIOS EM ATENDIMENTO

2.1- PÚBLICO BENEFICIÁRIO:

523 pessoas (crianças, adolescentes e adultos) com Deficiência Intelectual, Síndrome de Down, Transtornos Globais do Desenvolvimento (Autismo) e/ou Dificuldade de Aprendizagem em situação de vulnerabilidade social com idade a partir de 05 anos, moradores de Fortaleza e cidades circunvizinhas. Os benefícios indiretos alcançarão os familiares, colegas e funcionários da Escola Regular ou do AEE que o aluno/usuário/paciente frequenta, e a comunidade do bairro onde este mora, visto que a resolução dos problemas e/ou o crescimento global atinge a todos em seu entorno.



INSTITUTO MOREIRA DE SOUSA
Atendimento Educacional Especializado - AEE
CNPJ 07.134.752/0001-94
CNES 5362474



Prefeitura de
Fortaleza



E-mail: projetos@institutomoreiradesousa.org.br
Site: www.institutomoreiradesousa.org.br

TABELA 1

2.1.1- USUÁRIOS EM ATENDIMENTO EDUCACIONAL ESPECIALIZADO E CLÍNICO:



TABELA 2

2.1.2- USUÁRIOS POR IDADE / SEXO

CRIANÇAS, Colunas1	
Meninas de 5	78
Meninas de 1	24
Meninos de 5	190
Meninos de 1	159
Adolescentes	13
Adolescentes	16
Adultos de an	68

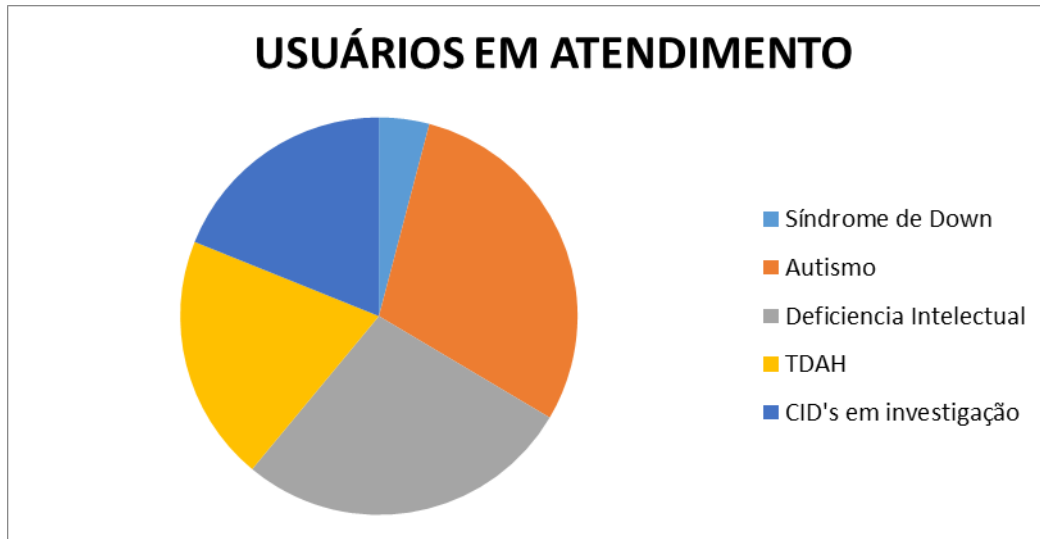

INSTITUTO MOREIRA DE SOUSA
Atendimento Educacional Especializado - AEE
CNPJ 07.134.752/0001-94
CNES 5362474



E-mail: projetos@institutomoreiradesousa.org.br
Site: www.institutomoreiradesousa.org.br

3- QUANTIDADE DE USUÁRIOS ATENDIDOS POR BAIRRO

Instituto Moreira de Sousa é composto por um perfil geográfico muito abrangente, recebendo pessoas de todos os bairros de Fortaleza.

No bairro da Serrinha, onde o Instituto está localizado são 52 beneficiados. Nos bairros mais próximos ou com mais pacientes na Reabilitação temos: 30 do Passaré, 27 do Itapery, 28 do Mondubim, 19 do Parque Dois Irmãos, 19 da Granja Portugal, 16 do Jangurussu, 16 do Bom Jardim, 12 do Bonsucesso, 13 do Barroso, 12 do Canindezinho, 15 do Genibaú, 11 da Granja Lisboa, 10 do Montese, 11 do Pici, 12 do Prefeito José Walter, 10 do Castelão, 08 da Vila Velha, 07 do Conjunto Ceará, 16 da Barra do Ceará, 08 da Parangaba, 09 do Dias Macedo, 06 da Vila União, 08 do Parque Santa Rosa, 08 do Autran Nunes; perfazendo um total de 383 pacientes. Os 140 pacientes restantes estão distribuídos em 72 bairros distintos e encontramos de 01 até 07 pacientes por cada um destes bairros.





INSTITUTO MOREIRA DE SOUSA

Atendimento Educacional Especializado - AEE

CNPJ 07.134.752/0001-94

CNES 5362474

E-mail: projetos@institutomoreiradesousa.org.br

Site: www.institutomoreiradesousa.org.br



Prefeitura de
Fortaleza



SUS
Sistema
Único
de Saúde



4- META QUANTITATIVA MENSAL ALCANÇADA NOS ATENDIMENTOS

<u>PROCEDIMENTOS / ANO</u>	<u>NÚMERO DE PACIENTES / ALUNOS/ USUÁRIOS QUE SE BENEFICIARAM COM OS ATENDIMENTOS</u>
PROCEDIMENTOS AMBULATORIAIS DO SUS	96.284



INSTITUTO MOREIRA DE SOUSA

Atendimento Educacional Especializado - AEE

CNPJ 07.134.752/0001-94

CNES 5362474

E-mail: projetos@institutomoreiradesousa.org.br

Site: www.institutomoreiradesousa.org.br



Prefeitura de
Fortaleza



5- PROGRAMAS E PROJETOS EXISTENTES NA ORGANIZAÇÃO

ASSISTÊNCIA SOCIAL / CULTURA / EDUCAÇÃO / ESPORTE / SAÚDE / LAZER

O Instituto, em seu Projeto de Trabalho SEMEANDO A INCLUSÃO, atende, além dos alunos/pacientes/usuários que frequentam as Salas Temáticas no Atendimento Educacional Especializado¹ - AEE com Deficiência Intelectual, Síndrome de Down e Autismo e o Atendimento Neurosensorial de Reabilitação para estes alunos, também aqueles que, com frequência, são encaminhados a esta entidade por suas características distintas: um ritmo mais lento de aprendizagem e, principalmente, por apresentarem um comportamento considerado difícil, mas sem deficiência intelectual. A entidade proporciona a estas crianças e adolescentes que estudam no contra turno do Ensino Regular um trabalho de qualidade.

PROJETOS EM FUNCIONAMENTO

PROJETO SEMEANDO A INCLUSÃO:

O Projeto Semeando a Inclusão buscou a interdisciplinaridade no serviço disponibilizado aos usuários/alunos/pacientes. Para tanto, o Projeto conta com os setores de saúde com o atendimento pelo SUS (equipe multiprofissional formada por assistentes sociais, médica Psiquiatra, psicólogos, fonoaudiólogos, fisioterapeutas, terapeutas ocupacionais, psicopedagogos), além de atendimento com cunho pedagógico por meio do AEE, de esporte (Judô e psicomotricidade), setor socioassistencial e cultural com orientação sistemática à família, Sala de Artes (Tapeçaria e Reciclagem), Informática com Instrutores de Cursos, Serviços Administrativos, Auxiliares de Apoio, babás, entre outros. Somando-se a isto uma complementação alimentar (um lanche reforçado nos dias do atendimento).

¹ O AEE é destinado a alunos com Deficiência Intelectual



INSTITUTO MOREIRA DE SOUSA

Atendimento Educacional Especializado - AEE

CNPJ 07.134.752/0001-94

CNES 5362474

E-mail: projetos@institutomoreiradesousa.org.br

Site: www.institutomoreiradesousa.org.br



Prefeitura de
Fortaleza



PROJETO DE ATENDIMENTO DE SAÚDE AO PACIENTE COM DEFICIÊNCIA INTELLECTUAL E/OU AUTISMO – SUS:

O Instituto Moreira de Sousa é credenciado com o SUS através do CNES nº. 5362474 desde maio de 2007.

O Projeto de Atendimento de Saúde à Pessoa com Deficiência Intelectual / Autismo é feito através da oferta de serviço de Saúde a este segmento por meio de equipe multidisciplinar com procedimentos neurosensoriais.





INSTITUTO MOREIRA DE SOUSA

Atendimento Educacional Especializado - AEE

CNPJ 07.134.752/0001-94

CNES 5362474

E-mail: projetos@institutomoreiradesousa.org.br

Site: www.institutomoreiradesousa.org.br



Prefeitura de
Fortaleza



PROJETO “NAVEGAR É PRECISO”

A necessidade da Inclusão Digital do aluno com Deficiência Intelectual e/ou com Dificuldade de Aprendizagem já era sentida há muito tempo por esta entidade.

A sala de Informática "ICONE" (Informática Cidadã Orientada na Entidade) foi criada em 2008, com o intuito de fortalecer a autoestima, a afirmação da cidadania e a inclusão social, pelo esforço e aprendizagem digital.

O Projeto "NAVEGAR É PRECISO" visa proporcionar a Inclusão Digital a todas as Pessoas com Deficiência Intelectual e/ou Dificuldade de Aprendizagem, atendidas no INSTITUTO MOREIRA DE SOUSA, reduzindo, desta forma, as desigualdades sociais e transformando a realidade dessas pessoas em condições mais favoráveis, transpondo as fronteiras domiciliares e conquistando espaços.



PROJETO “ATENDIMENTO EDUCACIONAL ESPECIALIZADO – AEE”

O Instituto Moreira de Sousa faz parte da história da Educação Especial no Estado do Ceará e vem acompanhando a evolução desta modalidade de ensino, desenvolvendo ações e projetos que promovam a inclusão desses educandos na família, na escola regular e na sociedade, através de ações que estimulam o seu crescimento e/ou através da inserção no mercado de trabalho.

Desde 2011 o Instituto foi credenciado pelo Conselho de Educação do Estado do Ceará para atuar como Centro de Atendimento Educacional Especializado (A.E.E.) a alunos com Deficiência Intelectual, Autismo, Síndrome de Down, no turno oposto do Ensino Regular para apoiar, complementar e suplementar as necessidades educacionais do educando.



INSTITUTO MOREIRA DE SOUSA

Atendimento Educacional Especializado - AEE

CNPJ 07.134.752/0001-94

CNES 5362474

E-mail: projetos@institutomoreiradesousa.org.br

Site: www.institutomoreiradesousa.org.br



Prefeitura de
Fortaleza



SUS
Sistema
Único
de Saúde



A entidade está com um grupo significativo de alunos que frequentam a escola regular e, no turno oposto, recebem Atendimento Educacional Especializado e/ou acompanhamento clínico, visando compensar ou superar suas dificuldades.



PROJETO "TECENDO A VIDA"

Atende aos usuários com Deficiência Intelectual e/ou Dificuldade de Aprendizagem, sejam eles do Programa de Reabilitação ou do Atendimento Educacional Especializado - AEE (no contra turno do Ensino Regular), bastando estarem matriculados nesta entidade e apresentarem aptidão para esta tarefa, segundo avaliação do profissional da sala.

Atualmente, o Projeto atende, aproximadamente, 60 alunos: como aprendizes na capacitação profissional ou como processo terapêutico e lúdico, sempre almejando o crescimento pessoal, a melhora na qualidade de vida e a inclusão social destes alunos, através das aulas de artesanato. O Projeto também está beneficiando 05 mães e/ou acompanhantes que ficam esperando os alunos que estão no atendimento.

Utilizando tecidos de malha reaproveitados, teares, a criatividade dos alunos e, com a orientação da professora, são confeccionados tapetes de tamanhos, cores e formas diversas, que alegam e completam diversos tipos de ambientes.

Os tapetes confeccionados na Sala de Artes são expostos em feiras de artesanatos.



INSTITUTO MOREIRA DE SOUSA

Atendimento Educacional Especializado - AEE

CNPJ 07.134.752/0001-94

CNES 5362474

E-mail: projetos@institutomoreiradesousa.org.br

Site: www.institutomoreiradesousa.org.br



Prefeitura de
Fortaleza



PROJETO “FAZENDO ARTE”

Através dos trabalhos artesanais, com material de reciclagem, realizados na Sala de Arte, o aluno/usuário/paciente consegue desenvolver uma visão crítica da realidade social; a criatividade e a imaginação, através do aproveitamento de materiais comumente descartados; assim como treinar habilidades básicas de coordenação fina, atenção e concentração, coordenação viso-motora, estimular a memória, a percepção visual e a organização do pensamentos, elementos essenciais para o processo de aprendizagem cognitiva.





INSTITUTO MOREIRA DE SOUSA
Atendimento Educacional Especializado - AEE
CNPJ 07.134.752/0001-94
CNES 5362474



Prefeitura de
Fortaleza



SUS
Sistema
Único
de Saúde



E-mail: projetos@institutomoreiradesousa.org.br
Site: www.institutomoreiradesousa.org.br

PROJETO “UM JUDOCA ESPECIAL: JUDÔ UMA FERRAMENTA DE INCLUSÃO”

O IMS sempre procura ações que otimizem o trabalho de Reabilitação, e o Judô agrega a este trabalho, a disciplina, o respeito e autoconfiança nos alunos que o praticam, pois estas são condições necessárias no exercício das artes marciais.

Através do Judô, qualidades favoráveis, para a formação do cidadão, podem ser adquiridas.

– BENEFÍCIOS EDUCACIONAIS E PSICOSSOCIAIS A SEREM PRODUZIDOS A PARTIR DO PROJETO:

- Melhora da postura;
- Ajuda na conquista de amigos;
- Maior flexibilidade; equilíbrio; leveza nos movimentos e melhora na coordenação motora;
- Estímulo à sensibilidade de pensar, agir e sentir;
- Estímulo do autoconhecimento e diminuição da timidez;
- Capacidade de comunicação especialmente a não verbal, expressa pelos movimentos corporais executados na modalidade Judô;
- Capacidade de alegria, prazer, bem-estar, paz e tranquilidade aumentadas por estarem praticando esta modalidade esportiva.





INSTITUTO MOREIRA DE SOUSA

Atendimento Educacional Especializado - AEE

CNPJ 07.134.752/0001-94

CNES 5362474

E-mail: projetos@institutomoreiradesousa.org.br

Site: www.institutomoreiradesousa.org.br



Prefeitura de
Fortaleza



PROJETO ESPORTIVO

Busca a integração do indivíduo através das modalidades esportivas que treinam, além das habilidades específicas, os hábitos e atitudes essenciais à permanência em grupo. Contribuindo, desta forma, para a formação esportiva e o exercício da cidadania.



PROJETO "DE MÃOS DADAS"

É um Projeto Institucional e foi desenvolvido visando:

- a melhoria organizacional da instituição;
- a fixação da identidade institucional da organização.

A missão deste Projeto é tornar a organização um espaço acolhedor, tanto do ponto de vista dos recursos humanos, como do ponto de vista da estrutura física, onde se desenvolve outros projetos da entidade.



INSTITUTO MOREIRA DE SOUSA

Atendimento Educacional Especializado - AEE

CNPJ 07.134.752/0001-94

CNES 5362474

E-mail: projetos@institutomoreiradesousa.org.br

Site: www.institutomoreiradesousa.org.br



Prefeitura de
Fortaleza



SUS

Sistema
Único
de Saúde



SUAS



6- O INSTITUTO MOREIRA DE SOUSA EM BUSCA DOS OBJETIVOS SUSTENTÁVEIS

A história do Instituto Moreira de Sousa sempre esteve alinhada em proporcionar um desenvolvimento educacional, esportivo, cultural, sócio assistencial e de saúde para pessoas que não encontravam em lugares comuns a acolhida necessária para o seu desenvolvimento.

Há mais de 50 anos esta Organização está ligada à história da Educação Especial no Ceará e hoje atende, no contra turno do Ensino Regular em seu Centro de Atendimento Educacional Especializado, a 523 de alunos com Deficiência intelectual, Síndrome de Down, Autismo e/ou Dificuldade de Aprendizagem.

Buscou parcerias para responder às demandas daqueles que procuravam atendimento ambulatorial de Reabilitação gratuito, se credenciando ao Sistema Único de Saúde – SUS – para corresponder às expectativas da população alvo atendida.

De forma contínua, foi ativo nos bastidores dos Conselhos na luta pelos direitos de equidade, respeito e inclusão das pessoas com deficiência, princípios de justiça que servem como balizadores de condutas éticas que construíram uma Instituição eficiente, eficaz e inclusiva em todos os níveis.

O Instituto Moreira de Sousa está localizado no bairro da Serrinha, periferia de Fortaleza e é aceito e respeitado pela comunidade local por ser um espaço que assegura, ao seu público alvo direto e indireto, bem-estar, desenvolvimento físico, cognitivo e social, proporcionando um local seguro e acolhedor com ações numa perspectiva inclusiva.

Desde 2004 possui o PROJETO SEMEANDO A INCLUSÃO, que é o Projeto de Trabalho do Instituto Moreira de Sousa, que antecedeu, inclusive, as exigências da Lei de Diretrizes de Base da Educação (LDB) no que diz respeito à Educação Especial na perspectiva da Educação Inclusiva (2007).

O Projeto de trabalho do Instituto Moreira de Sousa é uma resposta do terceiro setor às exigências de Programas voltados à criança e ao adolescente com deficiência, pois direciona ações que resultam da observação dos preceitos abaixo:



INSTITUTO MOREIRA DE SOUSA

Atendimento Educacional Especializado - AEE

CNPJ 07.134.752/0001-94

CNES 5362474

E-mail: projetos@institutomoreiradesousa.org.br

Site: www.institutomoreiradesousa.org.br



Prefeitura de
Fortaleza



– **Saúde e bem-estar:** assegurar uma vida saudável e promover o bem-estar para todos, em todas as idades.



– **Educação de qualidade:** assegurar a educação inclusiva, equitativa e de qualidade, e promover oportunidades de aprendizagem ao longo da vida para todos.



– **Redução das desigualdades:** reduzir as desigualdades dentro dos países e entre eles.



– **Cidades e comunidades sustentáveis:** tornar as cidades e os assentamentos humanos inclusivos, seguros, resilientes e sustentáveis.



– **Paz, justiça e instituições eficazes:** Resultado do desenvolvimento da cidadania com uma política social mais justa.

Fortaleza, 30 de dezembro de 2022.

Clarke Moreira Leitão
Presidente



INSTITUTO MOREIRA DE SOUSA
Atendimento Educacional Especializado - AEE
CNPJ 07.134.752/0001-94
CNES 5362474



Prefeitura de
Fortaleza



E-mail: projetos@institutomoreiradesousa.org.br
Site: www.institutomoreiradesousa.org.br
